



**Het product**



**De risico's**



**De kosten**



**De opbrengst**



**Eerder beëindigen**

Gebruik de Financiële Bijsluiter vóór u overgaat tot het afsluiten van FNV Zelfstandigen Pensioen. Vergelijk deze Financiële Bijsluiter ook met de bijsluiter van andere kapitaalverzekeringen met lijfrenteclausule. Lees ook de offerte en de algemene voorwaarden.

In deze bijsluiter wordt gerekend met een inleg van € 1.200 per jaar. Uw persoonlijke keuzes en situatie kunnen van invloed zijn op de resultaten die in deze bijsluiter vermeld worden. Meer informatie: [www.definancielebijsluiter.nl](http://www.definancielebijsluiter.nl) of vraag een adviseur.

Heeft u vragen?

K&C pensioen en verzekering, Postbus 85806, 2508 CM DEN HAAG, 070 - 306 56 99 of [fnvzelfstandigenpensioen@kunst-cultuur.nl](mailto:fnvzelfstandigenpensioen@kunst-cultuur.nl) of neem contact op met een adviseur.

#### Let op!

Er wordt gerekend met een inleg van € 1.200 per jaar

Deze Financiële Bijsluiter is opgesteld op 27 februari 2008 volgens de voorschriften van de Autoriteit Financiële Markten ([www.afm.nl](http://www.afm.nl)). Deze organisatie houdt toezicht op sparen, lenen, beleggen en verzekeren.

## Wat houdt FNV Zelfstandigen Pensioen in?



**U gaat**

**U moet**

**U kunt**

beleggen

elke maand een vast bedrag storten  
*Vraag naar het bedrag en vraag waarin u belegt*

een bedrag bijeen krijgen om een pensioen in te kopen, waarbij 100% in de rendementrekening wordt ingelegd  
*Vraag naar de hoogte en duur van de uitkeringen*

## Wat zijn de risico's?



### Risico dat u uw inleg niet terugkrijgt

Bij tussentijdse beëindiging (3 jaar)

zeer groot  
groot  
vrij groot  
klein  
zeer klein

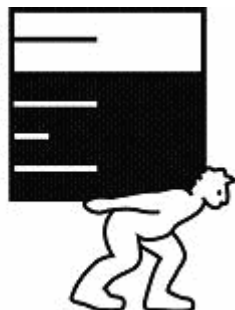

Bij gehele looptijd (20 jaar)

zeer groot  
groot  
vrij groot  
klein  
zeer klein

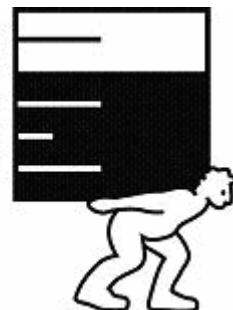

### Wat kan er gebeuren in het ergste geval?

bij tussentijdse beëindiging kunt u uw volledige inleg kwijtraken

bij een gehele looptijd (20 jaar) kunt u uw inleg kwijtraken

## Wat zijn de kosten?



De kosten bij een voorspelling op basis van een waardevermeerdering van de belegging van 4%

	Inleg	Rendement	Uw kosten	Wat u overhoudt	
Na 1 jaar			€ 0 verzekeringspremie € 12 overige kosten € 0 bij eerder beëindigen		na 1 jaar is uw netto rendement +2,1%
	€ 1.200	+ € 26	- € 12	= € 1.214	
Na 10 jaar			€ 0 verzekeringspremie € 693 overige kosten € 0 bij eerder beëindigen		na 10 jaar is uw netto rendement +2,9%
	€ 12.000	+ € 2.626	- € 693	= € 13.933	
Na 20 jaar			€ 0 verzekeringspremie € 2.928 overige kosten € 0 bij eerder beëindigen		na 20 jaar is uw netto rendement +3,0%
	€ 24.000	+ € 11.711	- € 2.928	= € 32.783	

## Wat kan FNV Zelfstandigen Pensioen opbrengen?



De opbrengst bij een voorspelling op basis van historie

De opbrengst bij een voorspelling op basis van een waardevermeerdering van de belegging van 4%

De opbrengst bij een pessimistische voorspelling

De opbrengst is hoger dan de inleg

De opbrengst is hoger dan de inleg

De opbrengst is lager dan de inleg

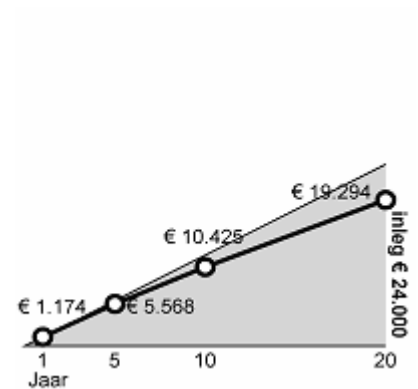
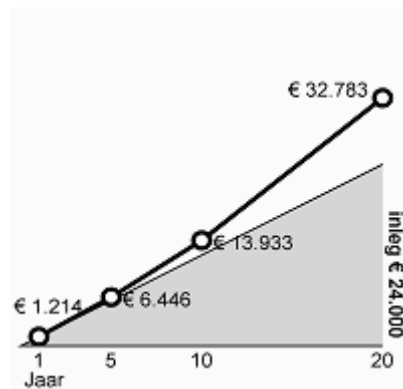
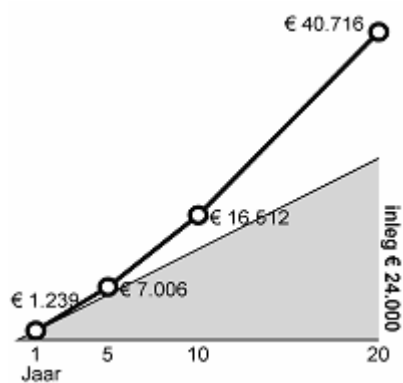

## Wat gebeurt er bij eerder beëindigen?

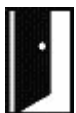

### Eerder beëindigen

bij overlijden

bij opzeggen (bijvoorbeeld bij scheiding, baanverlies, arbeidsongeschiktheid)

### Gevolgen

uw nabestaande krijgt 90% van het opgebouwde kapitaal op het moment van overlijden.

*Vraag naar de voorwaarden*

u heeft geen kosten